NORMACS
СИСТЕМА НОРМАТИВОВ

Система
С НАМИ СТРОИТЬ ПРОЩЕ

48-35-00 48-36-00

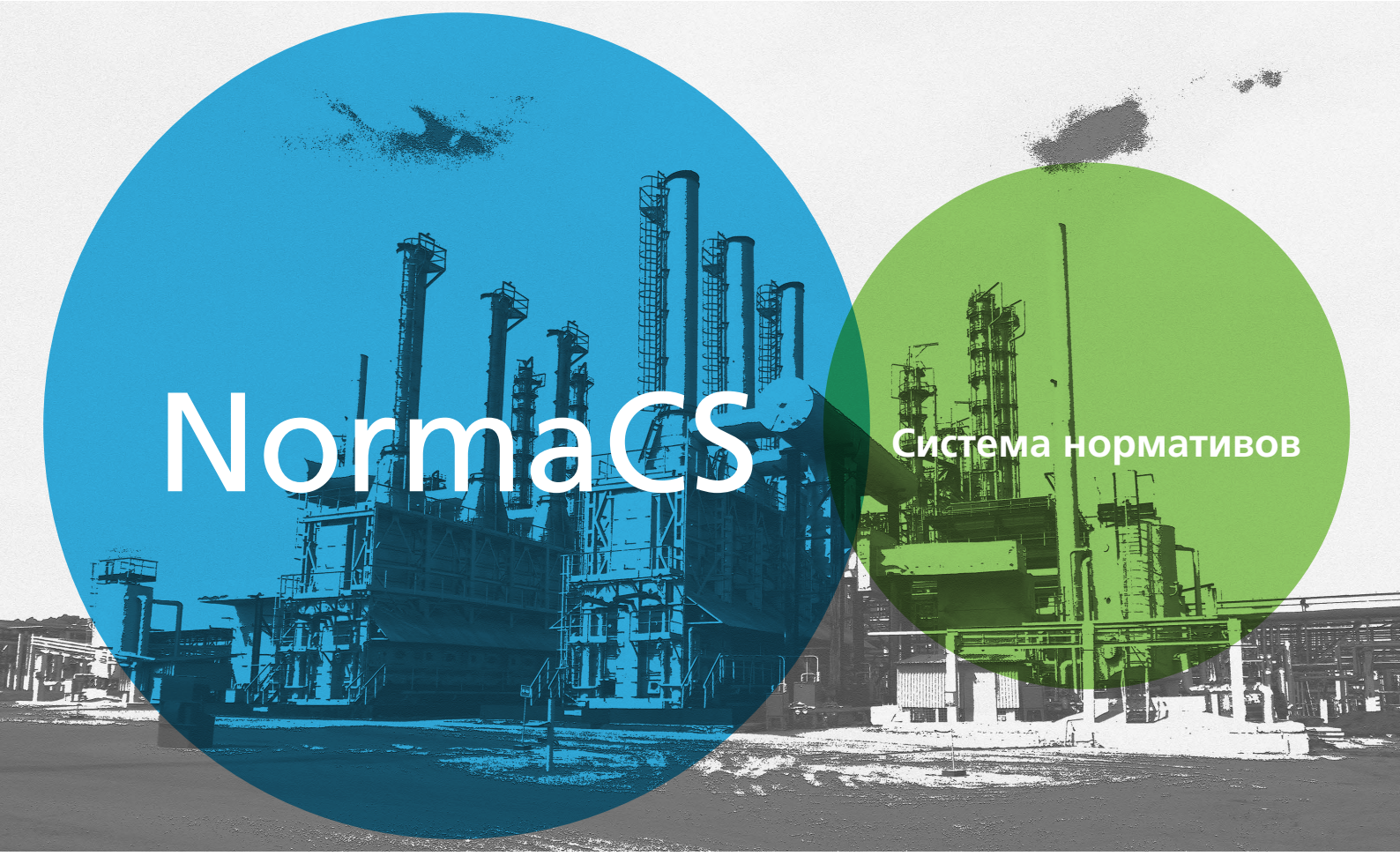

Автоматизация работы с нормативными документами в процессе проектирования. Для любых отраслей.

«Государственные стандарты, строительные нормативы, ведомственные стандарты строительства и проектирования, руководящие документы экологической и промышленной безопасности, типовая проектная документация (технологические карты, серии, шифры и т.д.) – вот неполный перечень информации, доступной благодаря использованию NormaCS.
За время эксплуатации NormaCS доказала свою незаменимость, и мы можем рекомендовать ее к применению на предприятиях промышленности и строительного комплекса, работающих с нормативно-техническими документами».

В.В. Манаков,

заместитель начальника
Управления архитектуры и градостроительства Архангельской области

www.normacs.ru

Новости портала www.normacs.info

НОВОСТИ

СП 257.1325800.2016 добавлен в NormaCS

СП 161.1326000.2014 добавлен в NormaCS

СП 157.1328500.2014 добавлен в NormaCS

С января 2017 года государственная экспертиза проектной документации проводится только в электронной форме

Подведомственная Минстрою России «Главгосэкспертиза России» с 1 января 2017 года принимает проектную документацию, результаты инженерных изысканий и иные документы, необходимые для проведения государственной экспертизы, только в электронной форме вне зависимости от источника финансирования строительства объекта.

СТАТЬИ

Видеоматериалы семинара ФАУ "ФЦС": «Повышение эффективности взаимодействия технических комитетов по разработке и согласованию международных стандартов ИСО в области строительства»

22 декабря 2016 г. состоялась научно-практическая конференция «Повышение эффективности взаимодействия технических комитетов по разработке и согласованию международных стандартов ИСО в области строительства». Организатором конференции выступил ФАУ "ФЦС". Предлагаем вашему вниманию видеоматериалы конференции и презентации участников.

Цикл лекций «Система стандартов ЕСКД». Часть 18. ЕСКД. Электронные конструкторские документы и новые стандарты 2016г.

В завершающей лекции о системе стандартов ЕСКД продолжается разговор выполнении конструкторской документации в электронной форме.

Внимание!!! До конца января мы **ждем ваших вопросов по стандартам ЕСКД и представленным лекциям**! Пишите ваши вопросы в комментариях к лекциям. Пожалуйста, оставляйте свое имя (ФИО), название предприятия и отрасль, в которой вы работаете, чтобы Самиль Львович мог предметно вам ответить. Без этой информации ваш вопрос останется без ответа.

ПРОЕКТЫ ДОКУМЕНТОВ

ПРАВОВЫЕ ДОКУМЕНТЫ

Постановление Правительства РФ (проект). О внесении изменений в постановление Правительства Российской Федерации от 25 января 2011 г. № 18

Текст обсуждения:
Публичное обсуждение проекта продлится **до 1 февраля 2017г**.
Изменения вносятся в *Постановление 18 Об утверждении Правил установления требований энергетической эффективности для зданий, строений, сооружений и требований к правилам определения класса энергетической эффективности многоквартирных домов*.

Скачать текст проекта
Скачать пояснительную записку
Участвовать в обсуждении

Приказ (проект). Об утверждении Инструкции по переключениям в электроустановках

Текст обсуждения:
Публичное обсуждение проекта продлится **до 28 января 2017г**.
С вступлением данной инструкции утратят силу:

- приказ Министерства энергетики Российской Федерации от 30.06.2003 № 266 «Об утверждении Инструкции по переключениям в электроустановках» (вместе с «Инструкцией по переключениям в электроустановках СО 153-34.20.505-2003»);
- **пункты 6.8.1 -– 6.8.12** Правил технической эксплуатации электрических станций и сетей Российской Федерации, утвержденных приказом Министерства энергетики Российской Федерации от 19.06.2003 № 229;
- **пункты 1.5.21 - 1.5.33, 1.5.36 - 1.5.39, 1.5.41, 1.5.42, 1.5.44** Правил технической эксплуатации электроустановок потребителей, утвержденных приказом Министерства энергетики Российской Федерации от 13.01.2003 № 6.

Скачать текст проекта
Скачать пояснительную записку
Участвовать в обсуждении

Постановление Правительства РФ (проект). О внесении изменений в постановления Правительства Российской Федерации от 5 марта 2007 г. № 145 и от 16 февраля 2008 г. № 87

Текст обсуждения:
Публичное обсуждение проекта продлится **до 7 февраля 2017г**.
Проект постановления дополняет положения постановления Правительства Российской Федерации от 16.02.2008 № 87 «О составе разделов проектной документации и требованиях к их содержанию» и постановления Правительства Российской Федерации от 05.03.2007 № 145 «О порядке организации и проведения государственной экспертизы проектной документации и результатов инженерных изысканий» нормами, в соответствии с которыми обоснование безопасности опасного производственного объекта применяется при экспертизе проектной документации в качестве исходных данных.

Скачать текст проекта
Скачать пояснительную записку
Участвовать в обсуждении

ПРОЕКТЫ СТАНДАРТОВ

ПНСТ (проект, первая редакция). Наилучшие доступные технологии. Автоматические системы непрерывного контроля и учета вредных выбросов тепловых электростанций в атмосферу. Основные требования

Текст обсуждения:
Публичное обсуждение проекта продлится **до 28 февраля 2017г**.
Проект ПНСТ «Наилучшие доступные технологии. Автоматические системы непрерывного контроля и учета вредных выбросов тепловых электростанций в атмосферу. Основные требования» будет определять цели, задачи, способы и последовательность проектирования, а также особенности эксплуатации автоматических систем непрерывного контроля и учета вредных выбросов ТЭС в атмосферу.

Скачать текст проекта
Скачать пояснительную записку
Участвовать в обсуждении

ПНСТ (проект, первая редакция). Наноматериалы. Материал нанокомпозиционный на основе полиэтилена. Технические требования и методы испытаний

Текст обсуждения:
Публичное обсуждение проекта продлится **до 1 марта 2017г**.
Материал нанокомпозиционный на основе полиэтилена (далее – нанокомпозит ПЭ) предназначен для изготовления внешнего антикоррозионного защитного слоя стальных магистральных трубопроводов. Нанокомпозит ПЭ содержит комплекс стабилизаторов пролонгированного действия и обеспечивает длительную защиту стальных труб от воздействия окислительной деструкции при повышенных температурах эксплуатации.

Скачать текст проекта
Скачать пояснительную записку
Участвовать в обсуждении

ПНСТ (проект, первая редакция). Наноматериалы. Смеси наномодифицированные защитные. Технические условия

Текст обсуждения:
Публичное обсуждение проекта продлится **до 1 марта 2017г**.
В разработанном проекте предварительного национального стандарта устанавливаются технические требования к смесям, материалам и сырью, требования к упаковке и маркировке, методы испытаний, требования к транспортированию и хранению.

Скачать текст проекта
Скачать пояснительную записку
Участвовать в обсуждении

ПНСТ (проект, первая редакция). Наноматериалы. Наносуспензия серебра. Общие технические требования и методы испытаний

Текст обсуждения:
Публичное обсуждение проекта продлится **до 1 марта 2017г**.
В разработанном проекте предварительного национального стандарта установлены общие технические требования к наносуспензии серебра и методы испытаний.

Скачать текст проекта
Скачать пояснительную записку
Участвовать в обсуждении

Все новые проекты стандартов выложены на нашем сайте в разделе проекты
http://www.normacs.info/projects

Также можно отслеживать новые проекты и значимые новости в наших группах в социальных сетях.
https://vk.com/normacs1 https://www.facebook.com/pages/Normacs/290358721088593
https://twitter.com/InfoNormacs
http://ok.ru/group/52569351913660
http://www.youtube.com/user/nanocad/playlists

Присоединяйтесь

к более чем 150 тысячам

пользователей NormaCS и сделайте работу своего предприятия более эффективной уже сегодня.

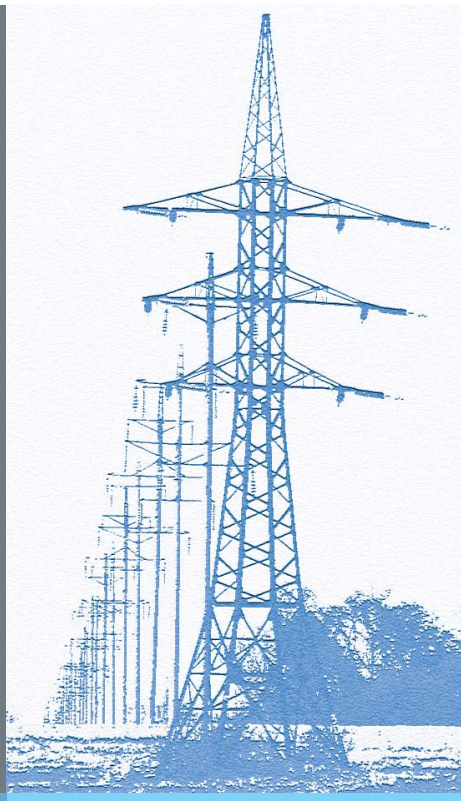

www.normacs.ru

Обратитесь к одному из более чем 100 наших авторизованных партнеров, и вам квалифицированно ответят на все вопросы относительно возможностей системы NormaCS и условий ее приобретения. Наши партнеры будут рады продемонстрировать вам работу NormaCS и оказать любую помощь в выборе, приобретении, установке и настройке программного продукта.

Ваш авторизованный партнер

Хотите узнать о других разделах Norma CS обратитесь к авторизованному партнеру

Система
С НАМИ СТРОИТЬ ПРОЩЕ

48-35-00 48-36-00